



LA CAMPAGNA DI PREVENZIONE DELLE DIPENDENZE PATOLOGICHE “IndipendenteMente”

si inserisce nel Servizio “Centro per la famiglia”
del Piano Sociale di Zona
dell’Ambito Territoriale Napoli Tredici



Regione Campania – Provincia di Napoli
Piano Sociale di Zona – Penisola Sorrentina e Isola di Capri – Ambito Territoriale Napoli Tredici – L. 328/00 – L.R. 11/07
Comuni Associati: Anacapri, Capri, Massa Lubrense, Meta, Piano di Sorrento, Sant’Agnello, Sorrento, Vico Equense

Enti partner: ASL NA 5, Comunità Montana dei Monti Lattari e Penisola Sorrentina

Comune Capofila: Sorrento, C.F. 82001030632 – Sede dell’Ufficio di Piano di Zona: Corso Italia n.236, 1° piano, 80067 Sorrento (NA)
Tel. 081 878 55 42 – 878 52 86; Fax 081 532 48 68; Cell. 333 45 81 635; E-mail: coordinamento@pszna13.it; Sito: www.pszna13.it



Legge 328/00

“Legge quadro per la realizzazione del sistema integrato di interventi e servizi sociali”

Art. 16

Sostegno e valorizzazione
delle responsabilità familiari

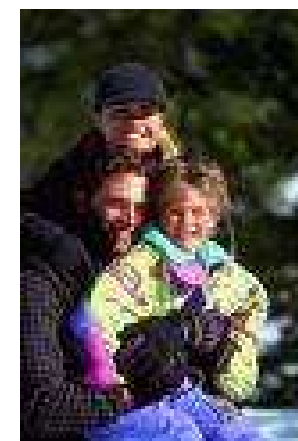



Il “Centro per la famiglia”

risponde alle problematiche

ed ai disagi del singolo e della famiglia

ed opera in **integrazione** con i Servizi sociali, con i Servizi sanitari, con l’autorità giudiziaria, con le scuole.





TRA LE AZIONI DEL “Centro per la famiglia”:



- consulenza e sostegno psicologico
- mediazione familiare
- spazio neutro
- prevenzione e sostegno nei casi di abuso
- promozione, formazione e sostegno dell'affido familiare
- orientamento e preparazione delle coppie aspiranti adottive
- consulenza legale





Per l'Annualità 2009/2010
il "Centro per la famiglia" ha avuto l'incarico di realizzare
LA PREVENZIONE DELLE DIPENDENZE PATOLOGICHE

Azione mirata principalmente alla prevenzione dei problemi correlati all'uso di alcol, droghe, al gioco d'azzardo ed alle altre forme di dipendenza patologica attraverso:

- **campagne di informazione e sensibilizzazione**
- **consulenza specializzata**





LA CAMPAGNA DI PREVENZIONE DELLE DIPENDENZE PATOLOGICHE

“IndipendenteMente”

-pianificata e programmata con l’**Ufficio di Piano di Zona-**

è stata realizzata presso:

- scuole secondarie di primo grado
- parrocchie ed associazioni



“IndipendenteMente”

e la **POLIZIA DI STATO**



La Campagna è stata realizzata coinvolgendo anche la **Polizia di Stato** creando un'occasione di confronto e dialogo con i ragazzi per informarli sugli aspetti legali e sanzionatori connessi all'uso/abuso di alcol, fumo, e altre sostanze.



“IndipendenteMente”

Istituzioni Scolastiche coinvolte:

ANACAPRI: S.M. “V. Gemito”

CAPRI: I.C. “I. Nievo”

MASSA LUBRENSE: “I.C. “Bozzaotra-Pulcarelli”

META: I.C. “Fienga”

PIANO DI SORRENTO: I.T.N. “N. Bixio”

SANT’AGNELLO: I.C. “Gemelli”

SORRENTO: S.M. “T. Tasso” e L.S. “Salvemini”

VICO EQUENSE: S.M. “Scarlatti” e I.C. “Caulino”





“IndipendenteMente”

COMUNI	ISTITUZIONI SCOLASTICHE	RAGAZZI COINVOLTI
ANACAPRI	S.M. “Gemito”	90
CAPRI	I.C. “I. Nievo”	164
MASSA LUBRENSE	I.C. “Bozzaotra-Pulcarelli”	21
META	S.M. “Fienga”	223
PIANO DI SORRENTO	I.T.N. “N. Bixio”	170
SANT’AGNELLO	I.C. “Gemelli”	80
SORRENTO	S.M. “T. Tasso”	144
	L.S. “Salvemini”	16
VICO EQUENSE	I.C. “Caulino”	126
	S.M. “Scarlati”	170

RAGAZZI COINVOLTI





“IndipendenteMente”

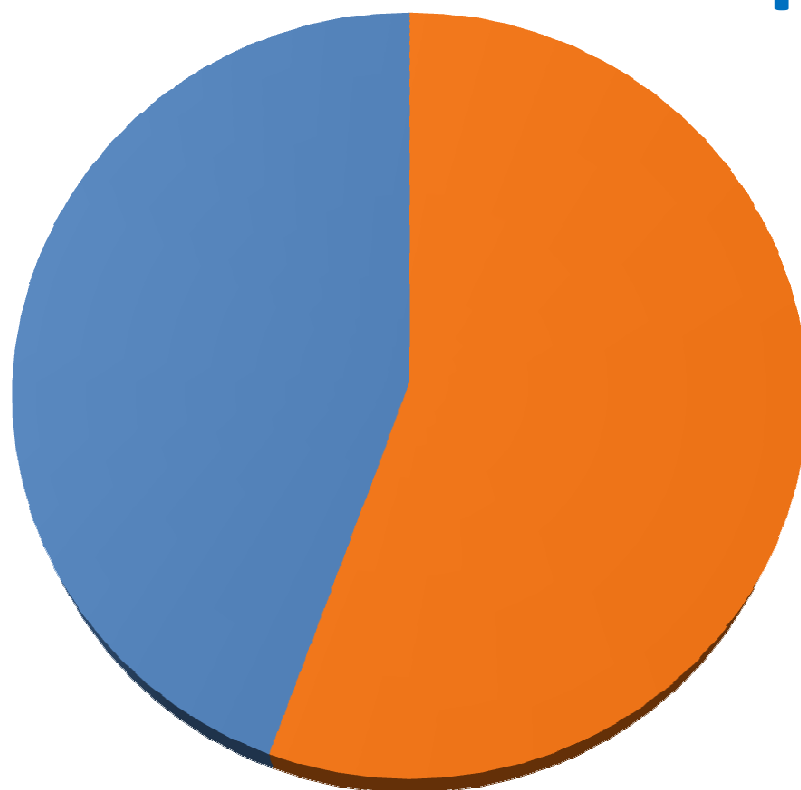

- Maschi
- Femmine



I PROTAGONISTI di “IndipendenteMente”

Rendere i ragazzi protagonisti dell’iniziativa attraverso la loro esperienza nel produrre poesie, racconti, immagini e slogan sulla tematica delle dipendenze

PREMIAZIONE





Siamo su **facebook**

E' STATA ATTIVATA ED ALLESTITA
LA PAGINA **facebook** di "IndipendenteMente"

I ragazzi sono stati invitati a collegarsi, insieme agli insegnanti o ai genitori, alla pagina di **facebook** allestita per vedere alcuni dei lavori realizzati, aggiungere commenti o file sull'argomento.



ALTRE AGENZIE COINVOLTE:

Il "*Centro per la famiglia*" ha programmato e sono in corso di svolgimento attività di informazione e sensibilizzazione anche presso altre realtà territoriali dell'Ambito quali parrocchie ed associazioni.

MASSA LUBRENSE: Associazione "Polisportiva Sant'Agata"

PIANO DI SORRENTO: Parrocchia "SS. Trinità"

SANT'AGNELLO: Parrocchia e Associazione "GI.FRA."

VICO EQUENSE: Parrocchie



SPUNTI DI RIFLESSIONE

- ❖ **“IndipendenteMente”** come un’occasione di dialogo tra i Servizi territoriali e la scuola;
- ❖ **Necessità di una maggiore divulgazione dei Servizi presenti sul territorio.**

RICHIESTE PERVENUTE DAL MONDO DELLA SCUOLA

- ❖ **Supporto psicologico a favore degli alunni e degli insegnanti;**
- ❖ **Bisogno di confrontarsi rispetto a situazioni di disagio presenti nelle scuole;**
- ❖ **Promozione di iniziative per contrastare il fenomeno del bullismo ed attivazione di precorsi di educazione all’affettività.**



IL FUTURO DI “IndipendenteMente” ...

Auspichiamo che questa esperienza non resti isolata

ma possa avere una **continuità** significativa

per proseguire a svolgere azioni così pregnanti nelle scuole a

favore dei giovani e delle loro famiglie.

